

PLANTA DE LOCALIZAÇÃO  
ESCALA 1:1.000

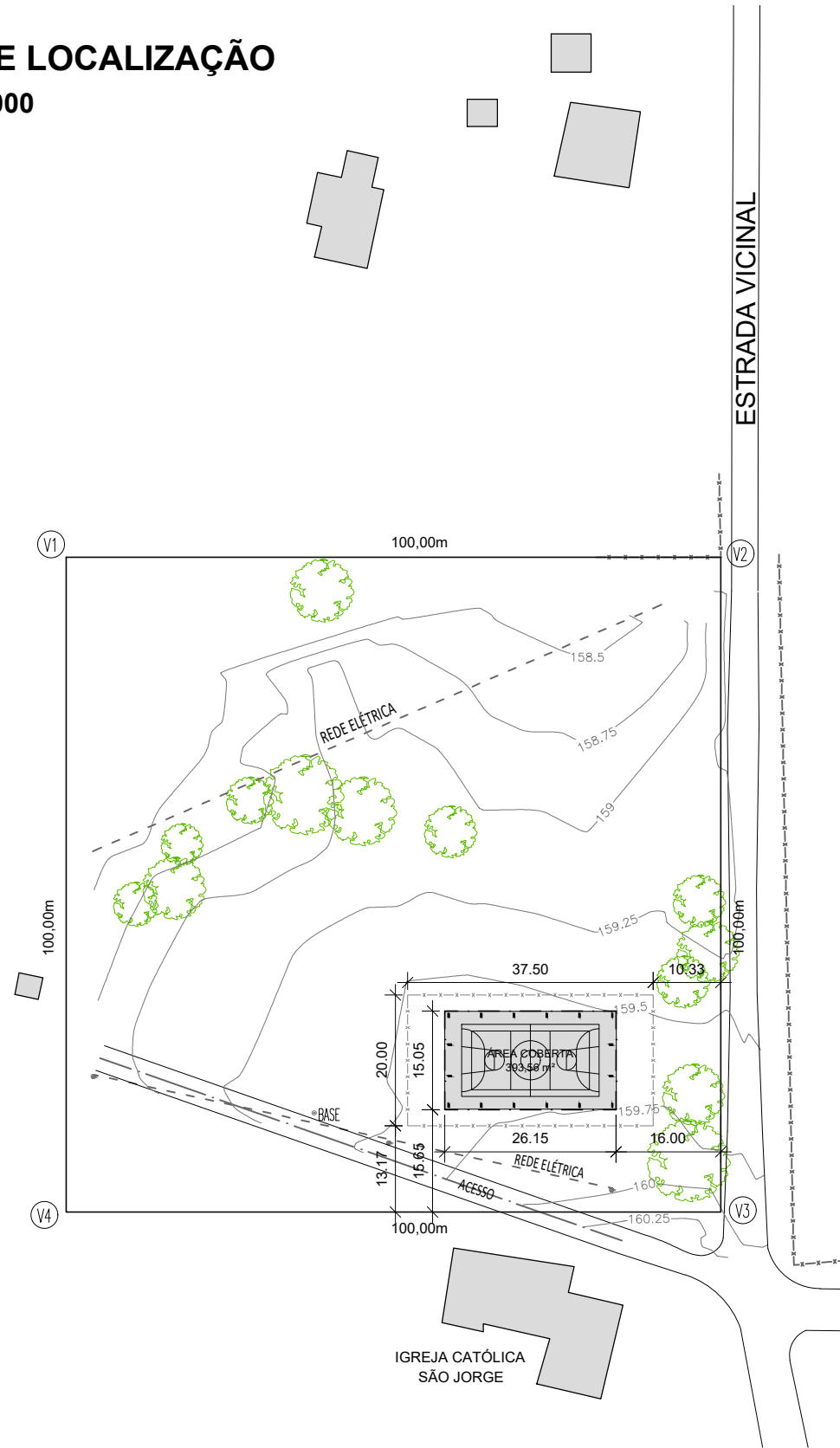

PLANTA DE SITUAÇÃO  
ESCALA 1:50.000

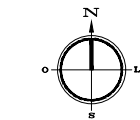
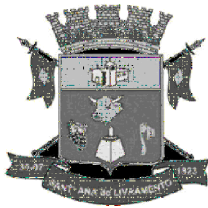
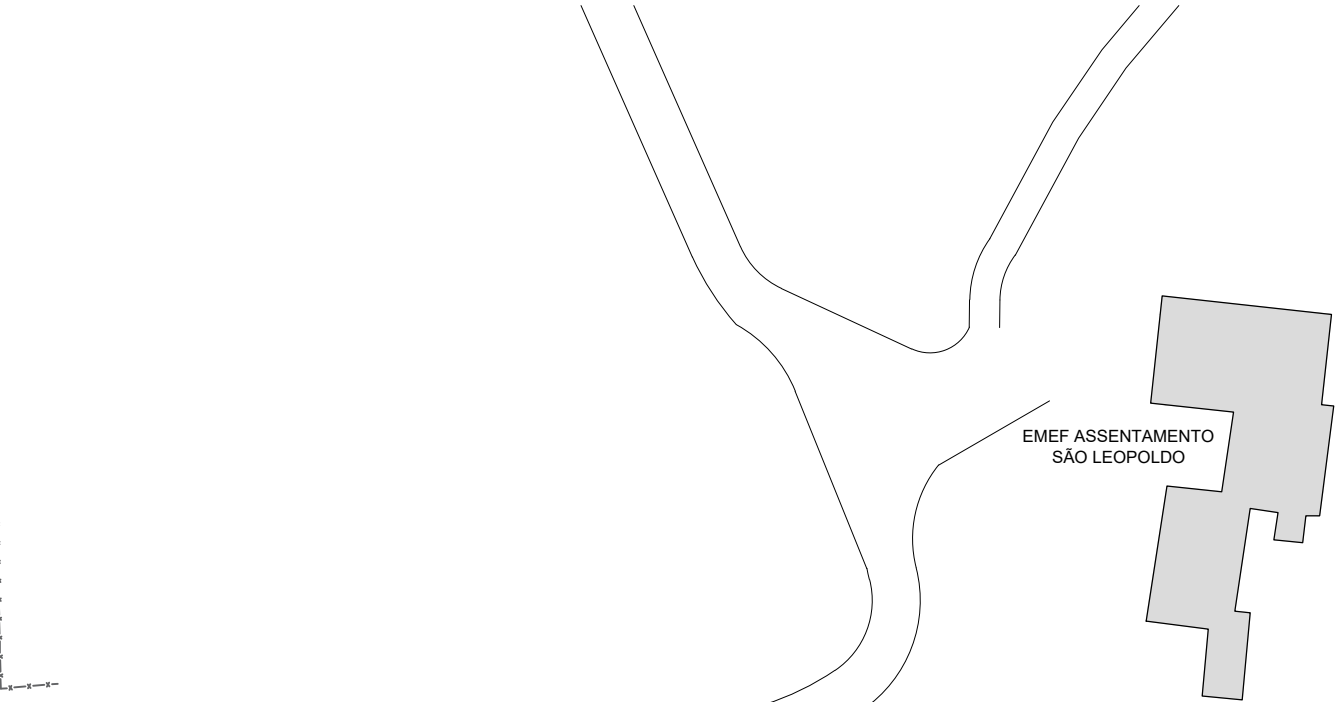

**PREFEITURA MUNICIPAL DE SANT'ANA DO LIVRAMENTO**  
SEPLAMA - SECRETARIA DE PLANEJAMENTO E MEIO AMBIENTE  
DEPARTAMENTO DO PLANO DIRETOR  
RUA SETE DE SETEMBRO, 515. CEP 97573-471. FONE: (55) 3968-1126

PROJETO:  
QUADRA POLIESPORTIVA COBERTA - ASSENTAMENTO SÃO LEOPOLDO

ENDEREÇO:  
Assentamento São Leopoldo

RESPONSÁVEL TÉCNICO

CARLOS EDUARDO PICON ALVES ARQUITETO E URBANISTA - CAU/RS 159342-0	PREFEITURA DE SANTANA DO LIVRAMENTO CNPJ: 88.124.961/0001-59
---	---

**SITUAÇÃO / LOCALIZAÇÃO**

ÁREA: 393,56 m²	ESCALAS: indicada	DATA: 07/2024
--------------------	----------------------	------------------

ARQUITETÔNICO

**A01**